

МОСКОВСКИЙ ЦЕНТР КАЧЕСТВА ОБРАЗОВАНИЯ

Результаты диагностики метапредметных умений

Общеобразовательное частное учреждение средняя общеобразовательная школа "Классика"

Дата: **13.02.2020**

Предмет: **МПМ**

Округ: **Южный**

Школа: **ОЧУ СОШ "Классика"**

Класс: **8А**

Фамилия, имя	№ уч.	Login	Вариант	Задание																ТБ	% выполнения заданий			% выполнения заданий по блокам универсальных учебных действий			Уровень овладения УУД	Рейтинг							
				1	2	3	C1	4	C2	C3	5	6	C4	C5	C6	7	8	9	10		11	12	13	14	15	16			Всех	Уровень 1	Уровень 2	Уровень 3	II	III	IV
	2	st9265-002	1003	2	3+	1-	0	2	0	0	1	0	1	0	0	1-	2	1	2+	3+	2	1	1	2	1	19	59%	78%	80%	11%	75%	38%	71%	Повышенный	5
	3	st9265-003	1004	1	4-	2-	1	1	1	0	0	1	2	0	0	1-	2	1	4-	3-	1	1	0	1	1	14	44%	50%	20%	44%	50%	38%	43%	Средний	8
	4	st9265-004	1001	1	4+	4+	0	1	0	0	0	2	2	2	0	1+	2	1	3+	1-	2	0	0	2	1	20	63%	83%	20%	44%	83%	54%	43%	Повышенный	4
	8	st9265-008	1001	2	4+	4+	0	2	0	1	1	2	0	2	2	3-	2	1	1-	2+	1	1	1	2	1	24	75%	83%	100%	44%	75%	77%	71%	Повышенный	2
	9	st9265-009	1002	2	3+	4+	1	2	0	1	0	0	0	1	0	2-	2	0	2+	2-	1	1	1	1	1	17	53%	67%	60%	22%	50%	38%	86%	Повышенный	6
	10	st9265-010	1003	2	3+	3+	2	2	N	0	0	1	1	0	0	2+	2	1	2+	3+	2	1	1	2	1	23	72%	94%	60%	33%	83%	46%	100%	Повышенный	3
	11	st9265-011	1004	1	1+	4+	0	1	0	0	0	0	1	0	1	1-	2	1	3+	4+	1	1	0	2	1	16	50%	67%	40%	22%	58%	46%	43%	Средний	7
	12	st9265-012	1001	2	4+	4+	0	2	1	1	1	2	0	2	2	3-	2	1	3+	2+	2	1	1	2	1	27	84%	94%	100%	56%	92%	85%	71%	Высокий	1
	13	st9265-013	1002	1	1-	4+	0	2	1	1	0	0	0	0	0	3+	2	1	4-	2-	1	1	1	1	0	14	44%	61%	40%	11%	50%	38%	43%	Средний	8
	14	st9265-014	1003	1	3+	3+	2	2	1	0	1	1	1	2	N	N-	0	0	N-	N-	0	0	0	0	0	13	41%	33%	20%	67%	17%	38%	86%	Средний	9
Число учащихся: 10				Среднее по классу:																18.7	58%	71%	54%	36%	63%	50%	66%								

Блоки читательских умений

II - Знаково-символические действия

III - Решение проблем

IV - Работа с информацией и текстом

Результаты класса

Уровень	Кол-во уч-ся	%
Высокий (25-32 балла)	1	10
Повышенный (17-24 балла)	5	50
Средний (10-16 баллов)	4	40
Низкий (0-9 баллов)	0	0

Структура овладения универсальными учебными действиями (УУД)

Округ: Южный

Предмет: МПМ

Школа: ОЧУ СОШ "Классика"

Класс: 8А

Дата: 13.02.2020

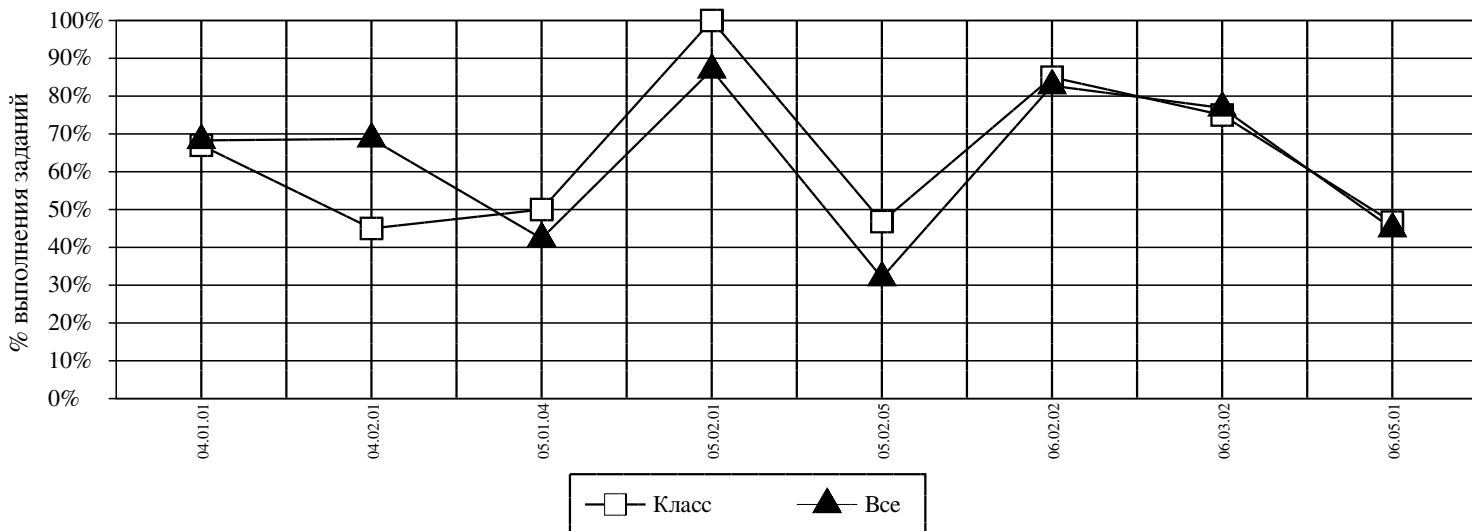

<i>Код</i>	<i>УУД</i>	<i>Класс (%)</i>	<i>Все (%)</i>
04.01.01	ИСПОЛЬЗОВАТЬ ЗНАКОВО-СИМВОЛИЧЕСКИЕ (И ХУДОЖЕСТВЕННО-ГРАФИЧЕСКИЕ) СРЕДСТВА И МОДЕЛИ ПРИ РЕШЕНИИ УЧЕБНО-ПРАКТИЧЕСКИХ ЗАДАЧ	67	68
04.02.01	ПРЕОБРАЗОВЫВАТЬ МОДЕЛИ ИЗ ОДНОЙ ЗНАКОВОЙ СИСТЕМЫ В ДРУГУЮ (ТАБЛИЦЫ, СХЕМЫ, ГРАФИКИ, ДИАГРАММЫ, РИСУНКИ И ДР.)	45	69
05.01.04	ИСПОЛЬЗОВАТЬ ПРЕДМЕТНЫЕ ЗНАНИЯ И УМЕНИЯ ПРИ РЕШЕНИИ УЧЕБНО-ПРАКТИЧЕСКИХ ЗАДАЧ (ПРОБЛЕМ)	50	42
05.02.01	ФОРМУЛИРОВАТЬ ЦЕЛИ ИССЛЕДОВАНИЙ	100	87
05.02.05	АНАЛИЗИРОВАТЬ РЕЗУЛЬТАТЫ ПРОВЕДЕННОГО ИССЛЕДОВАНИЯ И ДЕЛАТЬ ВЫВОДЫ	47	32
06.02.02	НАХОДИТЬ В ТЕКСТЕ КОНКРЕТНЫЕ СВЕДЕНИЯ, ФАКТЫ, ЗАДАННЫЕ В ЯВНОМ ВИДЕ	85	83
06.03.02	ФОРМУЛИРОВАТЬ ВЫВОДЫ, ОСНОВЫВАЯСЬ НА ТЕКСТЕ; НАХОДИТЬ АРГУМЕНТЫ, ПОДТВЕРЖДАЮЩИЕ ВЫВОД	75	77
06.05.01	ПРИМЕНЯТЬ ИНФОРМАЦИЮ ИЗ ТЕКСТА ПРИ РЕШЕНИИ УЧЕБНО-ПРАКТИЧЕСКИХ ЗАДАЧ	47	45

Средний % выполнения теста: 58% 56%